

«УТВЕРЖДАЮ»

(Руководитель образовательной организации)

И.С.Разуваева

---

дата

подпись

ФИО

# ПАСПОРТ

## дорожной безопасности образовательной организации

Муниципальное автономное общеобразовательное учреждение "Средняя  
общеобразовательная школа №30" (корпус 2)

---

(наименование образовательной организации, филиала образовательной организации)

2023

**ПАСПОРТ**  
дорожной безопасности образовательной организации

Муниципальное автономное общеобразовательное учреждение "Средняя  
общеобразовательная школа №30"

корпус 2 (улица им. Сергея Лазо, 18)

(наименование образовательной организации)

<b>1. Тип ОО</b>	<u>Средняя общеобразовательная школа</u> <small>(тип)</small>	
<b>2. Вид</b>	<u>СОШ</u> <small>ДОУ, СОШ, школа-сад и т.д.</small>	
<b>3. Юридический адрес ОО</b>	<u>392005, г. Тамбов, ул. Астраханская 159</u> <small>(юридический адрес)</small>	
<b>4. Фактический адрес ОО</b>	<u>г. Тамбов, ул. С. Лазо 18</u> <small>(фактический адрес)</small>	
<hr/>		
<b>5. Руководители ОО:</b>		
5.1 Директор	<u>Разуваева Инна Сергеевна</u> <small>(Ф.И.О директора)</small>	<u>47-84-51</u> <small>(контактный телефон)</small>
5.2 Заместитель директора по учебной работе	<u>Золотова Ольга Александровна</u> <small>(Ф.И.О заместителя по учебной работе)</small>	<u>47-84-66</u> <small>(контактный телефон)</small> <div style="text-align: center; margin-top: 5px;">+</div>
5.3 Заместитель директора по воспитательной работе	<u>Креминская Елена Евгеньевна</u> <small>(Ф.И.О заместителя по воспитательной работе)</small>	<u>47-84-51</u> <small>(контактный телефон)</small> <div style="text-align: center; margin-top: 5px;">+</div>
5.4 Педагог, ответственный за профилактику ДДТТ	<u>Васильева Ольга Васильевна</u> <small>(Ф.И.О педагога, ответственного за профилактику ДДТТ)</small>	<u>47-84-51</u> <small>(контактный телефон)</small> <u>№221-од от 23.07.2021 г.</u> <small>(№ приказа о закреплении)</small> <div style="text-align: right; margin-top: 5px;">+</div>
6. Закреплённый за ОО сотрудник ГИБДД	<u>Просандеева Лариса Валерьевна</u> <small>(должность, Ф.И.О сотрудника ГИБДД)</small>	
7. Ответственный работник муниципального органа управления образованием	<u>начальник отдела дополнительного образования комитета образования администрации г.Тамбова Кулдошин Е.В.</u> <small>(должность, Ф.И.О)</small>	

Руководитель или ответственный работник  
дорожно-эксплуатационной организации,  
осуществляющей содержание улично-дорожной  
сети

Юрин Андрей Геннадьевич, заместитель директора муниципального бюджетного учреждения "Спецдорсервис",  
контактный телефон: 53-38-89  
(должность, Ф.И.О)

9. Количество учащихся (общее)

281

(количество)

По параллелям:

<b>1 класс</b>	<u>1</u> (количество классов)	<u>33</u> (количество человек)
<b>2 класс</b>	<u>1</u> (количество классов)	<u>31</u> (количество человек)
<b>3 класс</b>	<u>1</u> (количество классов)	<u>26</u> (количество человек)
<b>4 класс</b>	<u>1</u> (количество классов)	<u>30</u> (количество человек)
<b>5 класс</b>	<u>2</u> (количество классов)	<u>52</u> (количество человек)
<b>6 класс</b>	<u>1</u> (количество классов)	<u>31</u> (количество человек)
<b>7 класс</b>	<u>1</u> (количество классов)	<u>23</u> (количество человек)
<b>8 класс</b>	<u>1</u> (количество классов)	<u>27</u> (количество человек)
<b>9 класс</b>	<u>1</u> (количество классов)	<u>28</u> (количество человек)
<b>10 класс</b>	<u>0</u> (количество классов)	<u>0</u> (количество человек)
<b>11 класс</b>	<u>0</u> (количество классов)	<u>0</u> (количество человек)

10. Время занятий в ОО

8.00-14.40  
(I смена, с.. до)

0

(II смена, с.. до)

14.30-20.30  
(внеклассные занятия, с.. до)

11. Наличие отряда ЮИД

с 11 до 13 лет  
(возраст с.. до... лет)

15  
(количество)

Русанов Денис Сергеевич  
(руководитель)

12. [Схема безопасного подхода к ОО](#)

[Схема](#)

13. [Фото подхода к ОО](#)

[Фото](#)

14. [Уголок по БДД+Стенд безопасного маршрута](#)

[Фото](#)

15. [Кабинет по БДД](#)

[Фото](#)

16. [Учебно-тренировочный перекрёсток](#)

[Фото](#)

17. [Школьный автобус \(сведения\)](#)

[Фото](#)

18. [Схемы движения школьных автобусов](#)

[Фото](#)

19. [Справки, рапорты, информации](#)

[Фото](#)

20. Учебная программа по БДД:

Школа юных пешеходов и велосипедистов  
(название программы)

5-6 кл.  
(целевая аудитория)

72  
(количество часов)

Васильева Ольга Васильевна  
(разработчик программы)

В рамках уроков ОБЖ  
(название программы)

5-9 кл.  
(целевая аудитория)

33  
(количество часов)

Министерство образования РФ  
(разработчик программы)



21. Информация о ДТП с участием учащихся ОО:

0

(данные о ДТП)



22. Координаты образовательной организации

Долгота

Широта

23. Интенсивность движения транспортных средств  единиц в час

24. Интенсивность движения пешеходов  человек в час

25. Инженерное обустройство улично-дорожной сети около образовательной организации. Требуется в соответствии с нормативами:

пешеходных переходов

\*\* из них внеуличных

остановок маршрутных ТС

тротуаров, пешеходных дорожек

26. Количество технических средств организации дорожного движения у образовательной организации

светофоров

\*\* из них пешеходные

\*\* Т7

знаки 5.19.1 (2)

** из них над проезжей частью	0
знаки 1.23	4
** из них основной	0
** предварительный	0
средства светодиодной индикации	0
разметка 1.14.1	7
** в том числе, на желтом фоне	0
разметка 1.24.1.	0
искусственных неровностей	0
пешеходных ограждений	2

### 1. План-схемы МАОУ СОШ №30

План-схема района расположения ОУ, пути движения ТС и детей (учеников)

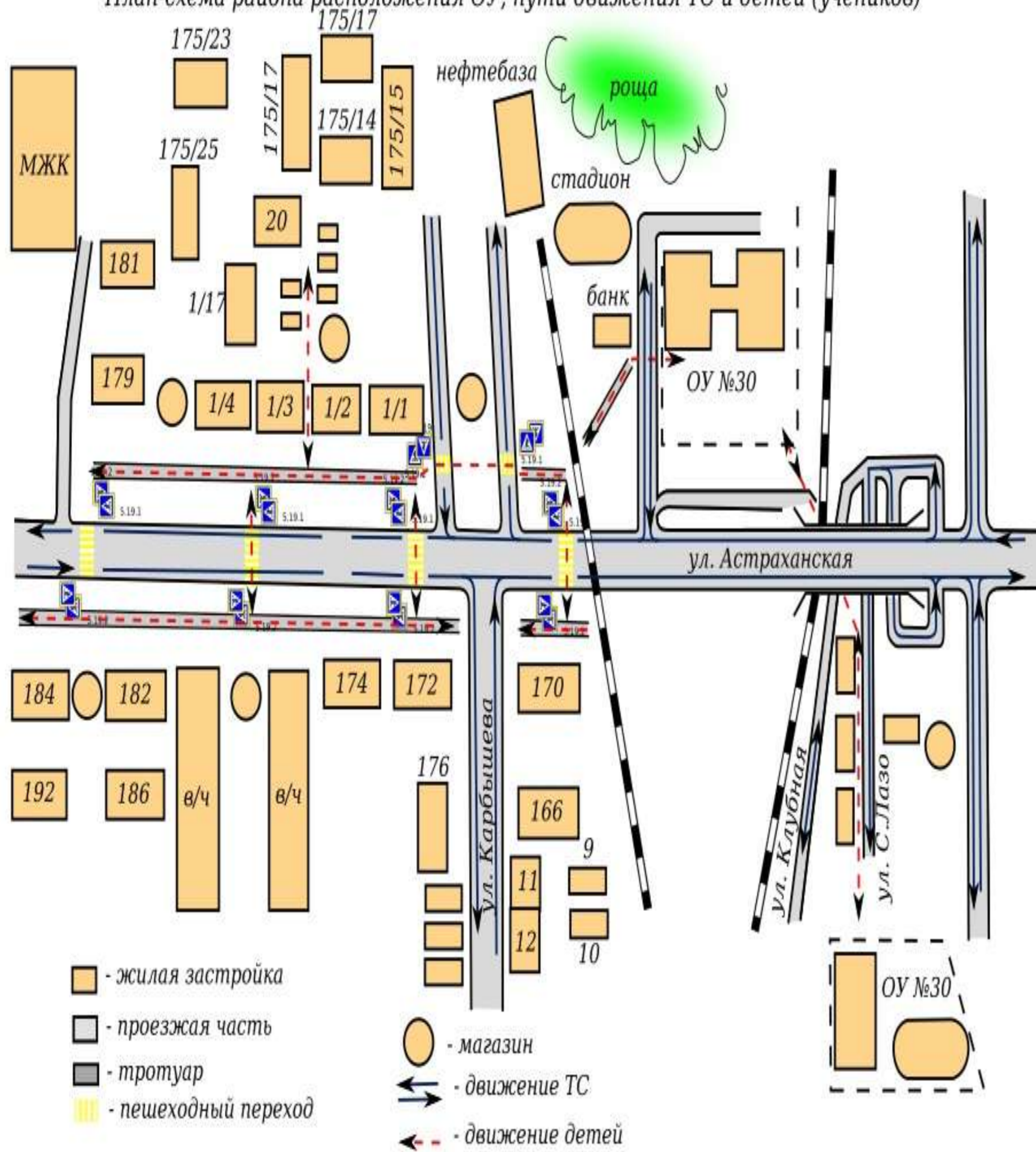

2 Схема организации дорожного движения в непосредственной близости от ОУ с размещением соответствующих ТС, маршруты движения детей и расположение парковочных мест.

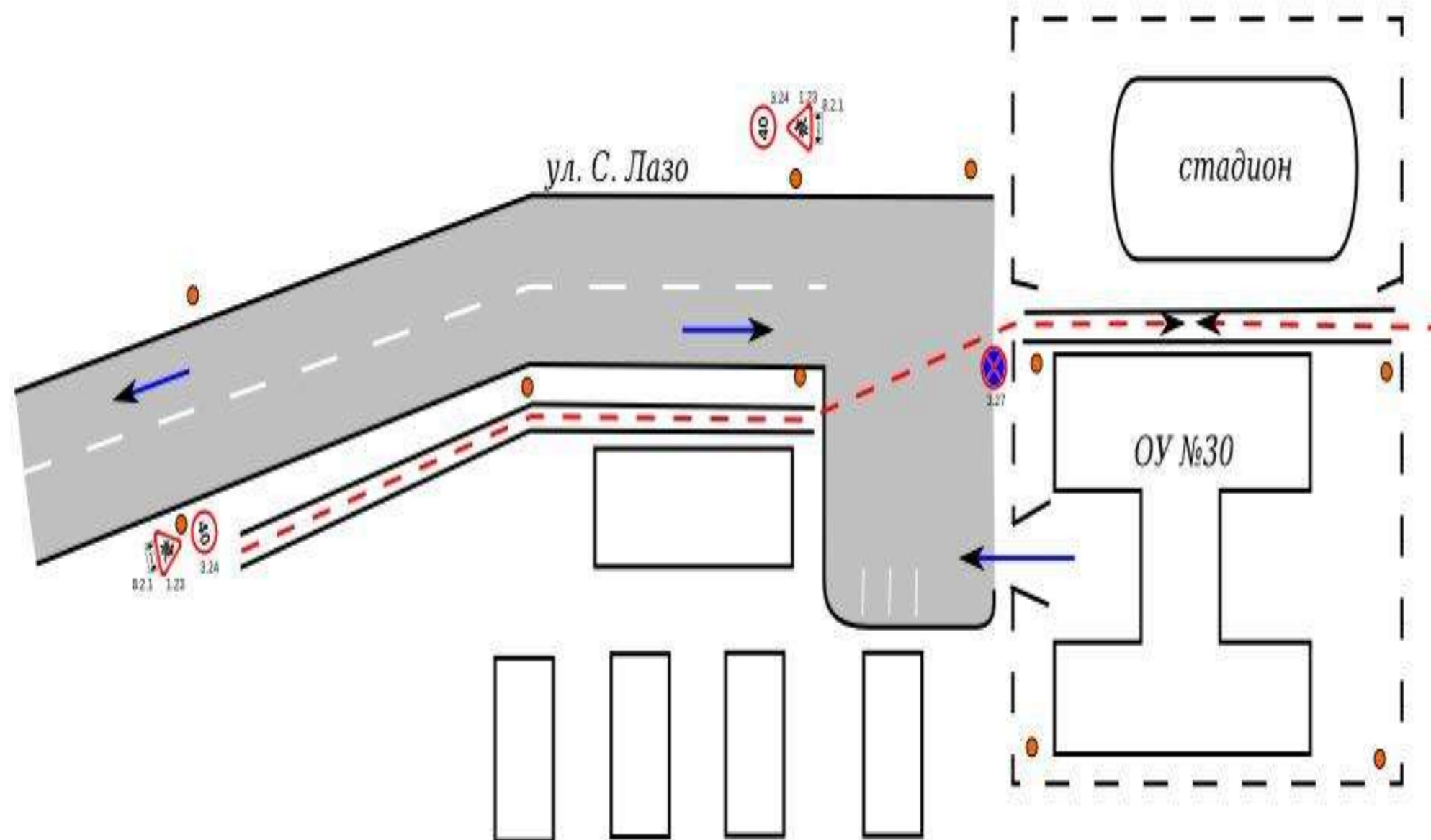

- |      |  |    |                           |
|------|--|----|---------------------------|
| - -  | ограждение ОУ                              | ⚠  | знак внимание дети        |
| ●    | искусственное освещение                    | 40 | знак ограничение скорости |
| - -> | направление движения детей от остановок ТС | ⊘  | знак остановка запрещена  |
| →    | направление движения ТС                    |    |                           |

3. Маршруты движения организованных групп детей от ОУ к стадиону, парку или к спортивно - оздоровительному комплексу.

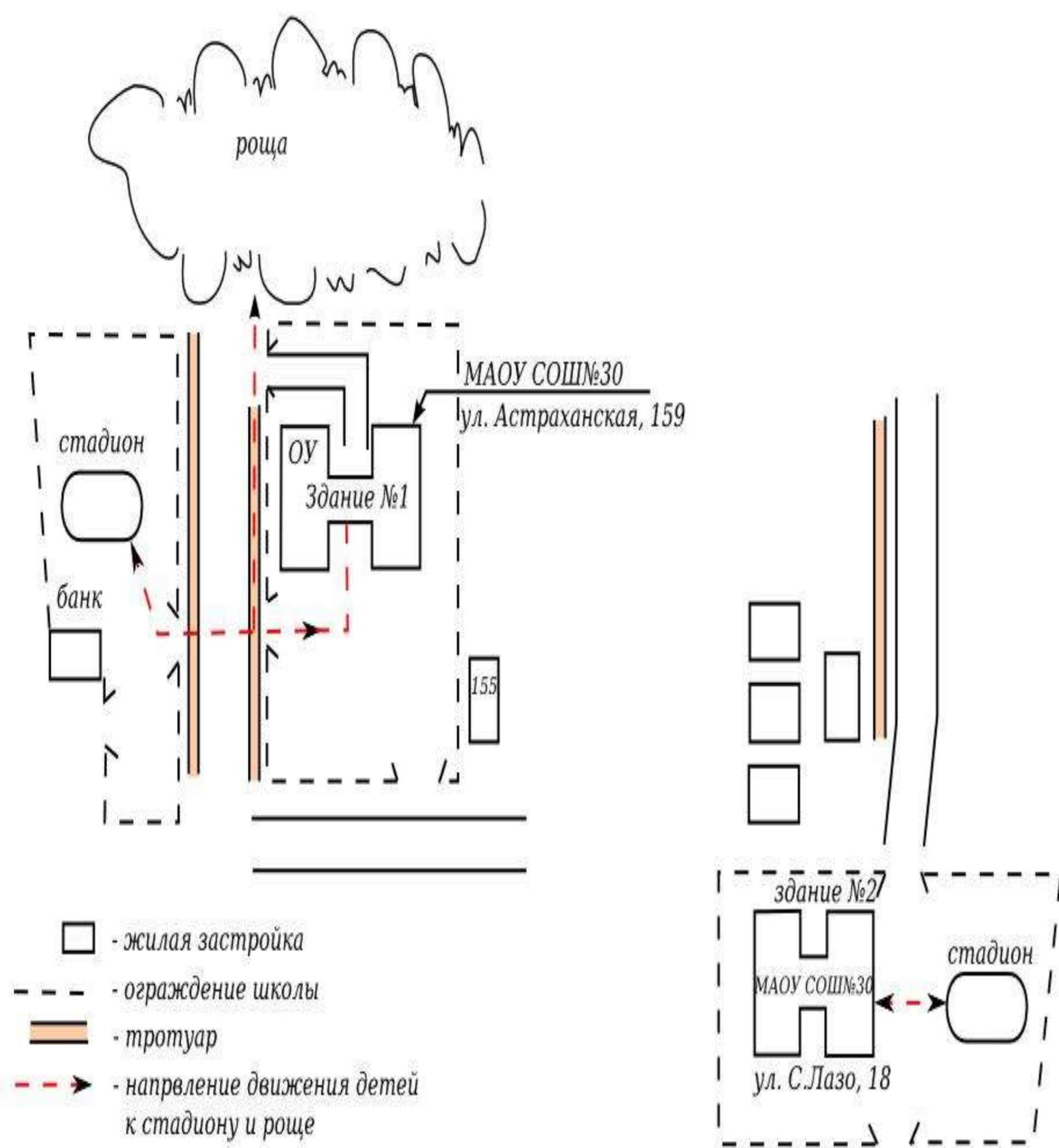



4. Путь движения ТС к местам разгрузки/погрузки и рекомендуемые пути передвижения детей по территории образовательного учреждения

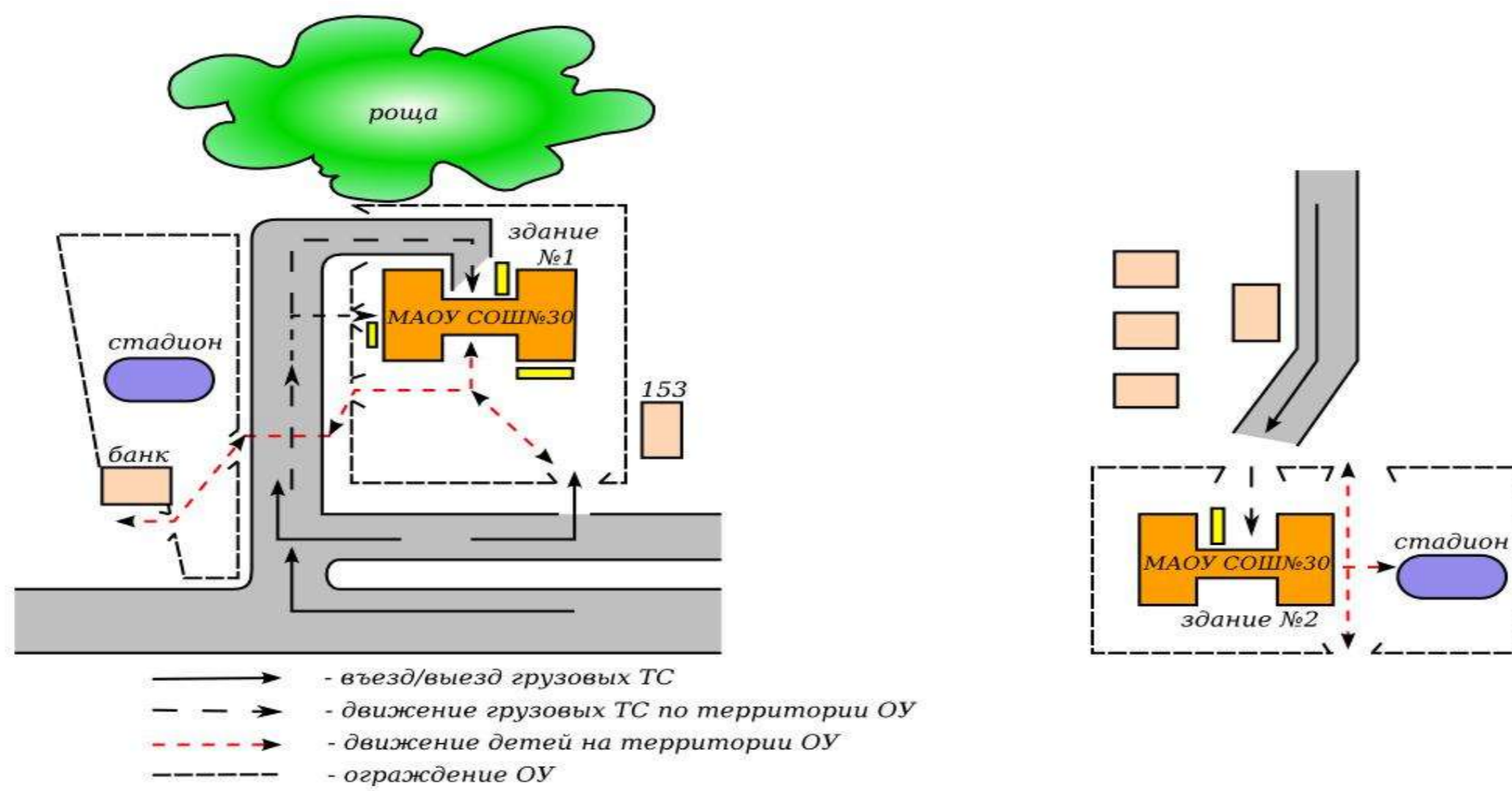













0



Подпись

1



Подпись



Подпись



Подпись

4

5



Подпись

6

Подпись

7

Подпись

8

Подпись

9

0



1

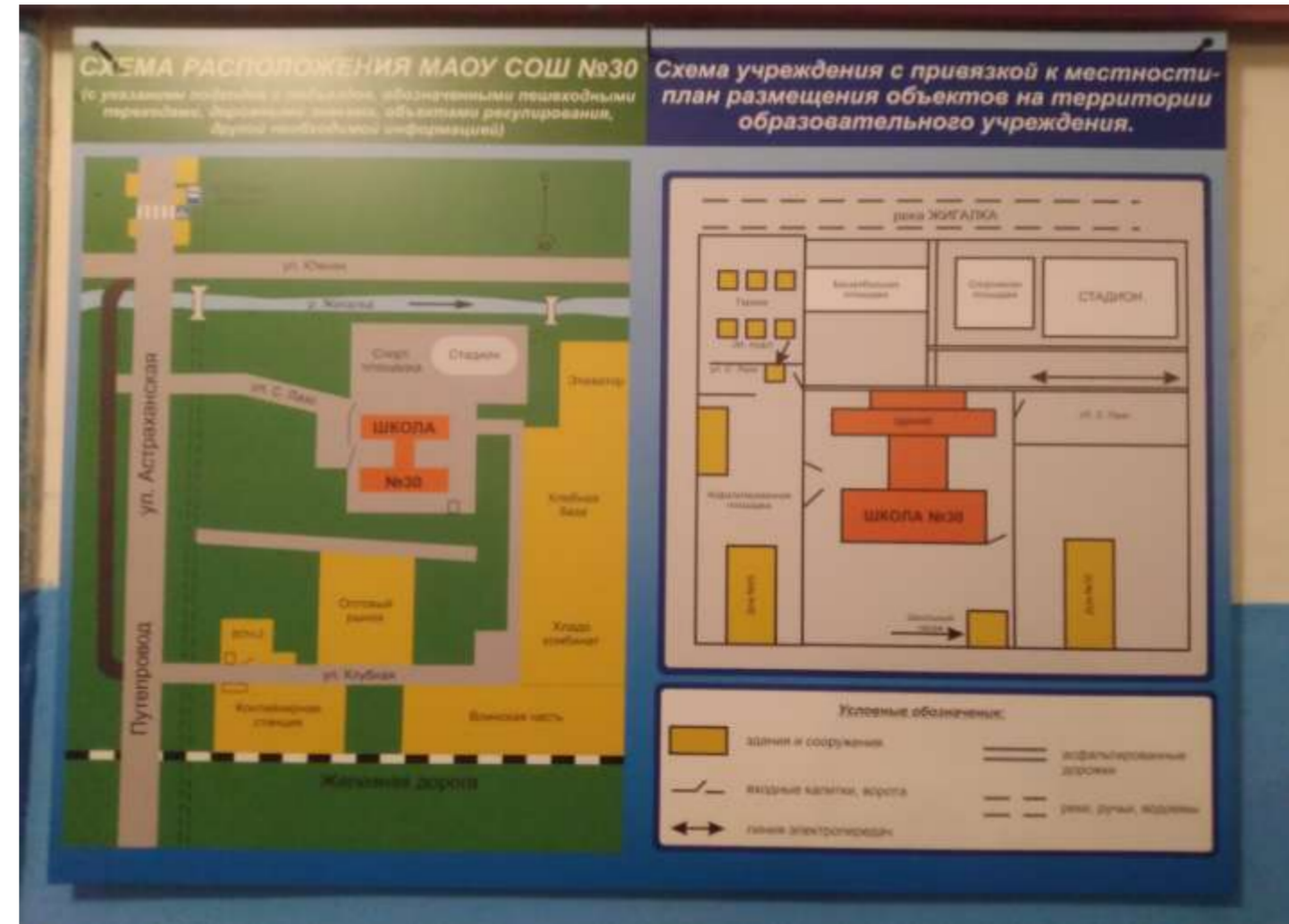

2





7











Учебно-тренировочный перекрёсток

[Вернуться на главную](#)

+Фото

Фото на странице: 5





6

7

8

9

**Информация об обеспечении безопасности перевозок детей специальным транспортным средством (автобусом).**

**Общие сведения**

Количество автобусов: \_\_\_\_\_ 0 \_\_\_\_\_

	Марка	Модель	Государственный регистрационный знак
1			
2			
3			
4			
5			
6			
7			
8			
9			
10			

Соответствие конструкции требованиям, \_\_\_\_\_

**1. Сведения о водителе автобуса**

Фамилия, имя, отчество	Принят на работу	Стаж в категории D	Дата предстоящего мед. осмотра	Период проведения стажировки	Повышение квалификации	Допущенные нарушения ПДД

**2. Организационно-техническое обеспечение**

1) Лицо, ответственное, за обеспечение безопасности дорожного движения:

назначено \_\_\_\_\_  
прошло аттестацию \_\_\_\_\_

2) Организация проведения предрейсового медицинского осмотра водителя:

осуществляет \_\_\_\_\_  
(Ф.И.О. специалиста)  
на основании \_\_\_\_\_  
действительного до \_\_\_\_\_

3) Организация проведения предрейсового технического осмотра транспортного средства:

осуществляет \_\_\_\_\_  
(Ф.И.О. специалиста)  
на основании \_\_\_\_\_  
действительного до \_\_\_\_\_

4) Дата очередного технического осмотра \_\_\_\_\_  
\_\_\_\_\_  
\_\_\_\_\_  
\_\_\_\_\_  
\_\_\_\_\_

5) Место стоянки автобуса в нерабочее время \_\_\_\_\_

меры, исключающие несанкционированное использование \_\_\_\_\_  
\_\_\_\_\_  
\_\_\_\_\_

**3. Сведения о владельце**

Юридический адрес владельца \_\_\_\_\_  
Фактический адрес владельца \_\_\_\_\_  
Телефон ответственного лица \_\_\_\_\_

**4. Сведения об организациях, осуществляющих техническое обслуживание и ремонт автобусов**

\_\_\_\_\_  
\_\_\_\_\_  
\_\_\_\_\_  
\_\_\_\_\_

**5. Сведения об организациях, осуществляющих перевозку детей специальным транспортным средством**

---

---

---

*рекомендуемый список контактов организаций, осуществляющих перевозку детей специальным транспортным средством (автобусом).*

**6. Сведения о ведении журнала инструктажа**

---

---

---

---

---

Схемы движения школьных автобусов (сканы, электронные схемы движения школьных автобусов)

[Вернуться на главную](#)

+Фото

0





















Акты обследований образовательной организации

[Вернуться на главную](#)

+Фото

Фото на странице: 0

0

1

2

3









